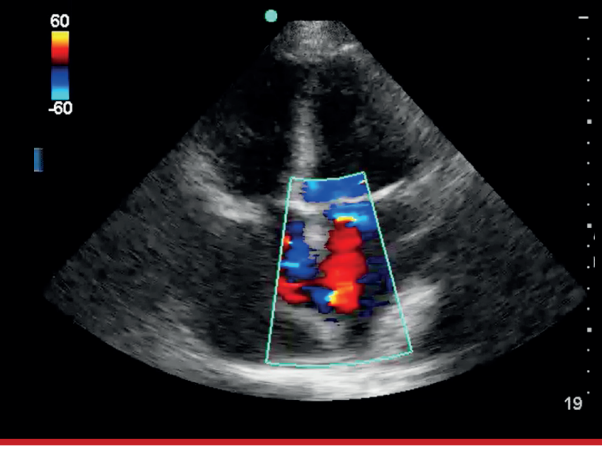

PRIMER FORO INTERNACIONAL

Uso de Ultrasonografía para la Monitorización Hemodinámica y Pulmonar Aplicada al Paciente Crítico

Bogota, Colombia. Abril 27-29, 2017

intforumcc@gmail.com

(+57) 3175003902 - (+57) 3188231125

Twitter: @ForumInt_cc

FUNDENTE

FICC International Critical Care

ECHO COURSE

Fundación Santa Fe de Bogotá

Harold Alvarado Tenorio, director

Arquitrave

ISSN: 1692-0066

REVISTA COLOMBIANA DE POESÍA

http://www.arquitrave.com/index.php/archivo

SU

Vida

http://www.haroldalvaradotenorio.com/biografia.html